

# 現況写真

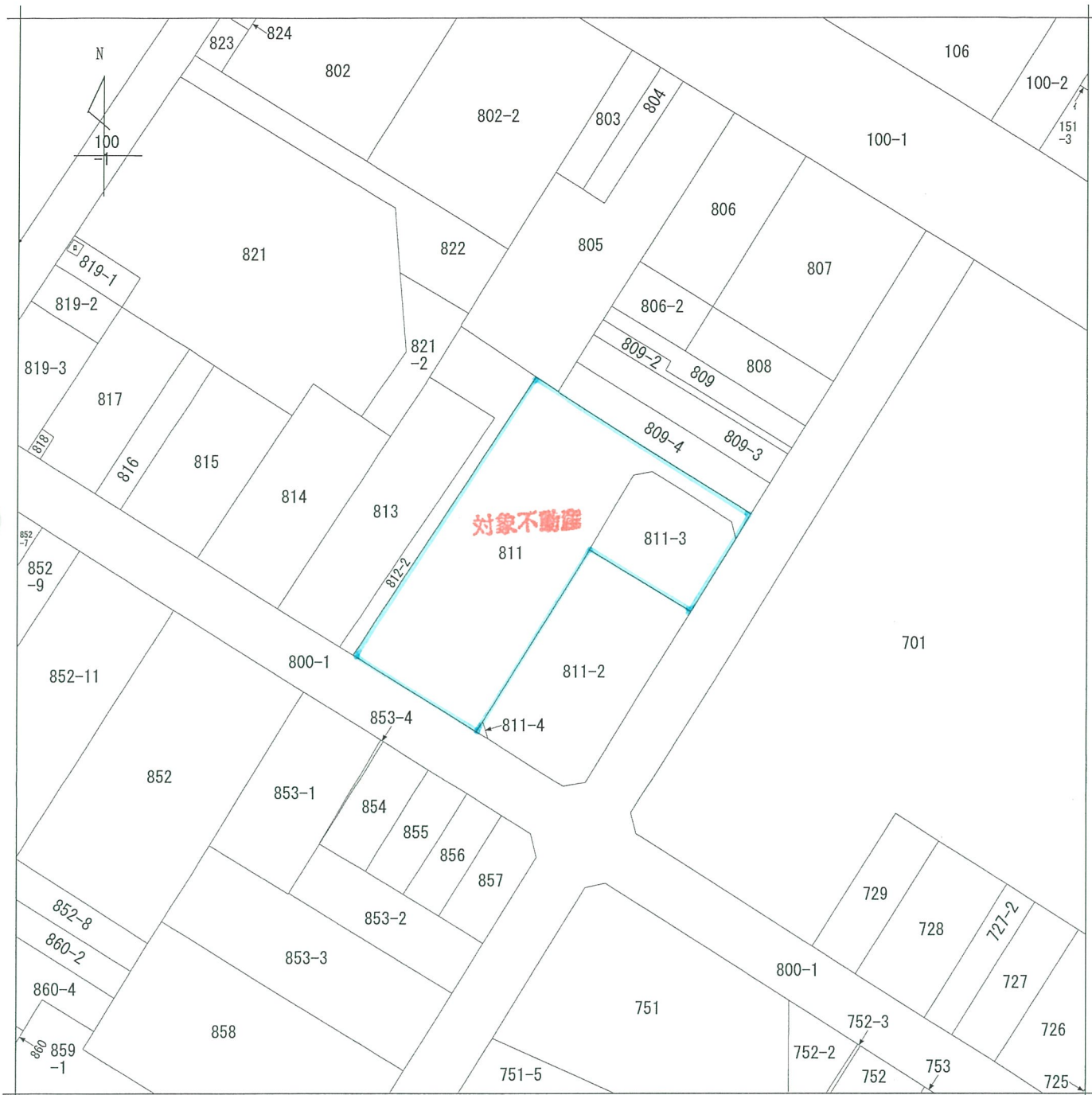



地番区域見出  
吉方温泉3丁目

請求部	所在	鳥取市吉方温泉三丁目			地番	811番		
出力縮	1/600	精度区分	座標系番号又は記号	分類	地図(法第14条第1項)		種類	土地区画整理所在図
作成年月日	昭和44年9月27日			備付年月日(原図)			補記事項	

平成 年 月 日 登記 101205

各階平面図

1階

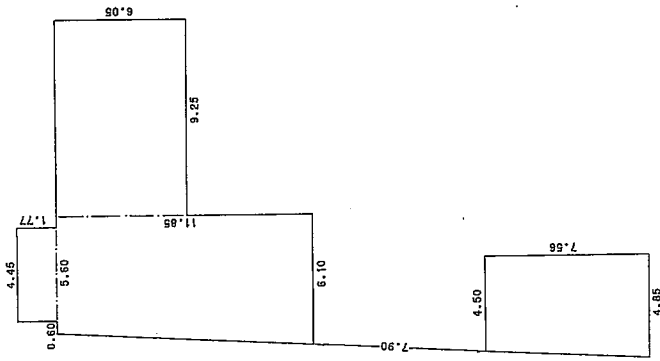

求積表

( 4.50 + 4.85 ) X 7.56 / 2 =	35.3430
( 5.60 + 6.10 ) X 11.85 / 2 =	69.3225
1.77 X 4.45 =	7.8765
9.25 X 6.05 =	55.9625
合計	168.5045
床面積	168.50 ㎡

建築物図面

家屋番号 811番

建物の所在 鳥取市吉方温泉三丁目811番地

1/2

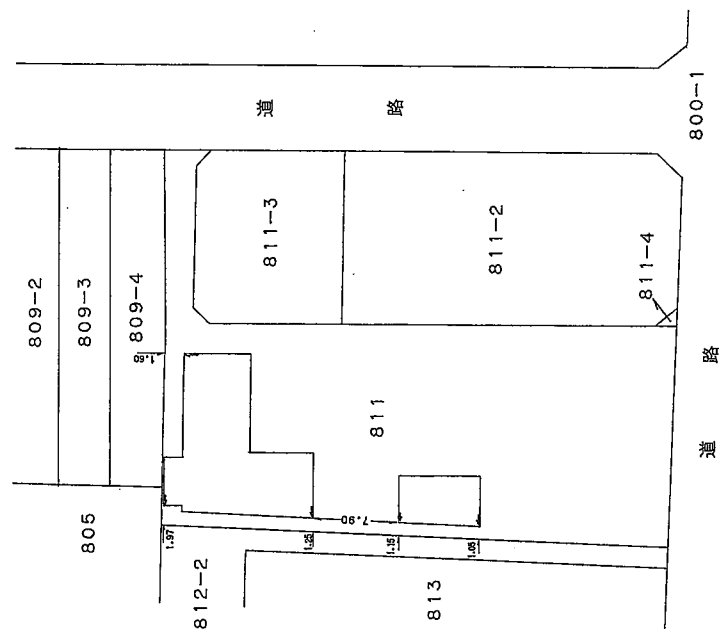
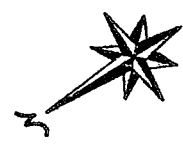

製作者 鳥取市西田町 土地家屋調査士 有田 敏一 謹啓	縮尺 1 / 250	申請人 鳥取市吉方温泉3丁目基地 鳥取県農業共済組合連合会 会長 清水小弥太	縮尺 1 / 500
--------------------------------------	---------------	---	---------------

(縮小実施)

登記年月日：平成7年3月16日

平成 年月 日登記  
101206  
各階平面図

各階平面図  
建物平面図

家屋番号 811番

建物の所在 鳥取市吉方温泉三丁目811番地

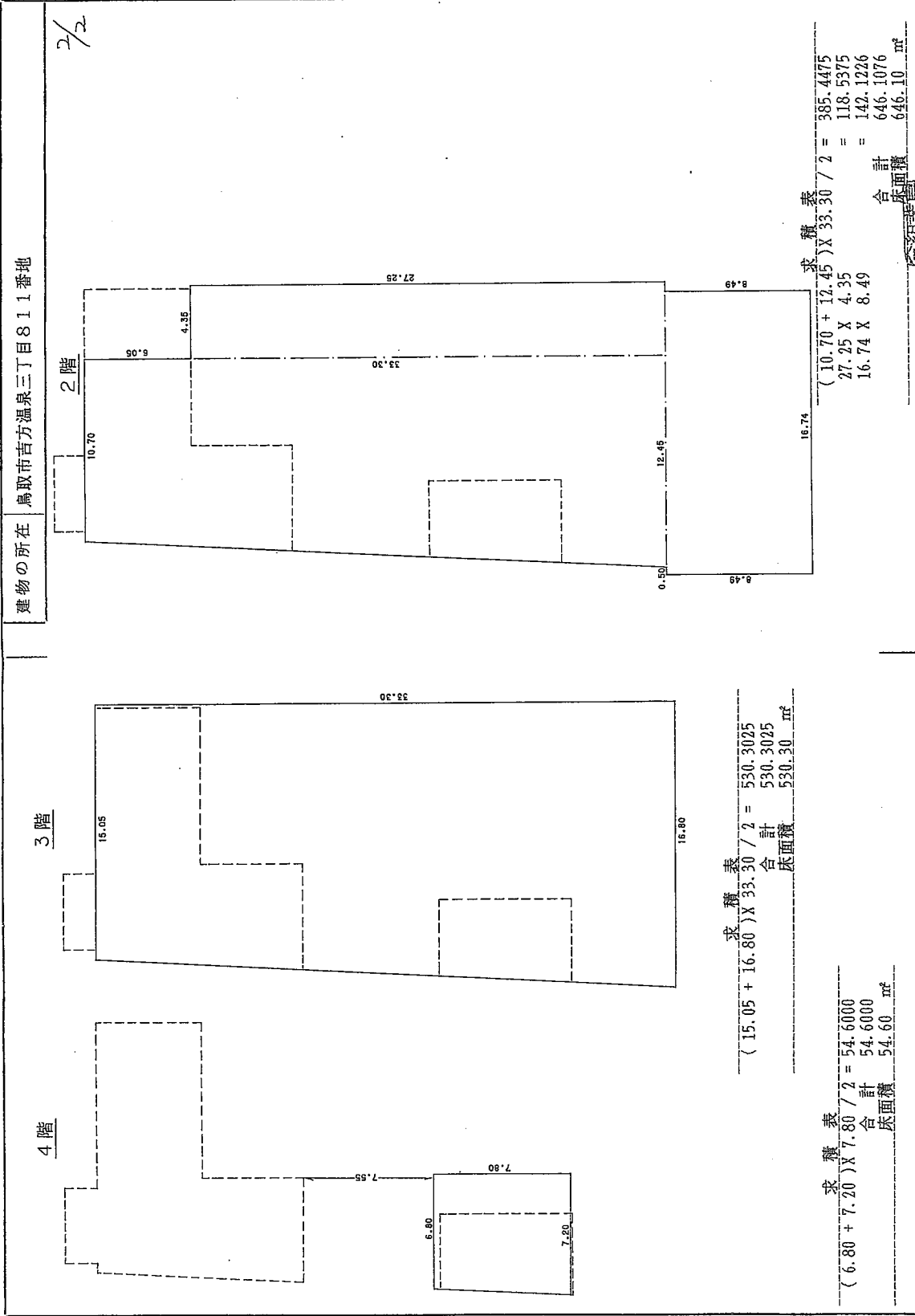

求積表  
 $(15.05 + 16.80) \times 33.30 / 2 = 530.3025$   
 合計 530.3025  
 床面積 530.30 m<sup>2</sup>

求積表  
 $(6.80 + 7.20) \times 7.80 / 2 = 54.6000$   
 合計 54.6000  
 床面積 54.60 m<sup>2</sup>

求積表  
 $(10.70 + 12.45) \times 33.30 / 2 = 385.4475$   
 $27.25 \times 4.35 = 118.5375$   
 $16.74 \times 8.49 = 142.1226$   
 合計 646.1076  
 床面積 646.10 m<sup>2</sup>

作製者 鳥取市西町 土地家屋調査士 有田 敏	申請人 鳥取市吉方温泉三丁目蒸餾 農業共済組合連合会 会長 清水小弥太	縮尺 1 / 250
---------------------------------	--	---------------

鳥取市西町  
土地家屋調査士  
有田 敏  
平成7年3月14日作製  
(鳥取県土地家屋調査士会印紙)

(縮小実施)

白兔設計事務所

# (縮小実施)

包價建築費、可動設備、消防設備、新設設備...

免取圖 ¥200

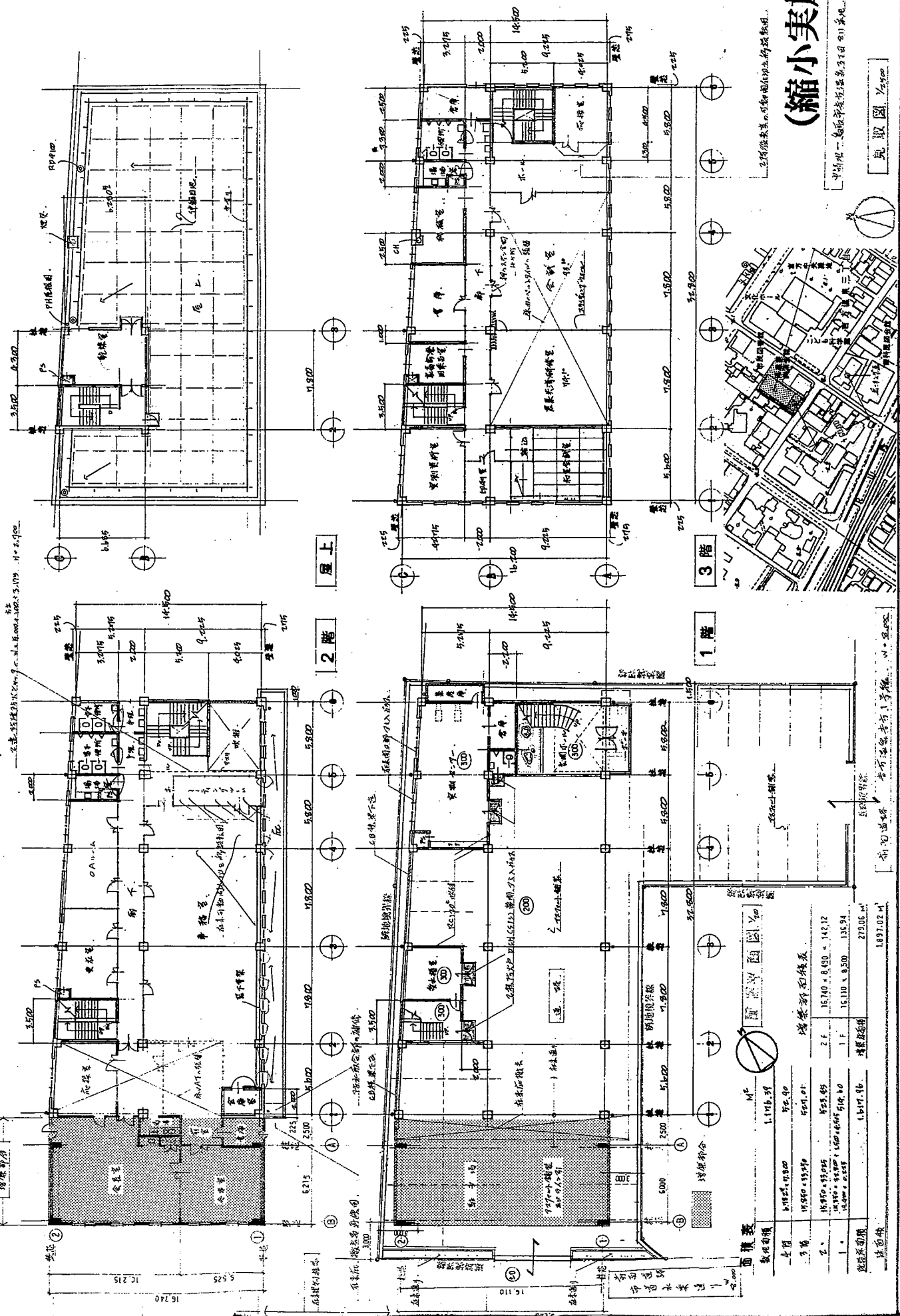

面積表		建築費面積表	
敷地面積	1,115.39	増築面積	142.12
全館	1,115.39	2F	16.740 × 8.690 = 142.12
3階	1,115.39	1F	15.110 × 9.500 = 155.84
2F	1,115.39	増築面積	273.06
1F	1,115.39	建築費面積	1,897.02
建築費面積	1,897.02		

白兔設計事務所

事務所：東京都中央区新富町一丁目1番1号  
 電話：03-5561-1111

PROJECT NO. 94-35  
 DATE 6.7  
 DRAWING NO. A-1  
 SCALE 1:250, 1:500

CHECKED BY: [Signature]  
 DRAWING BY: [Signature]

白兔設計事務所 (株式会社)

# (縮小実施)

白兔設計事務所 (Shiraito Design Office)

事務所 東京都千代田区千代田 1-1-1 丸の内ビルディング 142 号室

電話 03-3286-1142

代表取締役 田中博典

監事 田中博典

設計者 田中博典

DATE 94. 5. 7

SCALE 1:200

PROJECT NO. 94-35

DRAWING NO. A-2

CHECKED BY: [Signature]

DRAWING BY: [Signature]

建築士事務所 白兔設計事務所  
 東京都千代田区千代田 1-1-1 丸の内ビルディング 142 号室

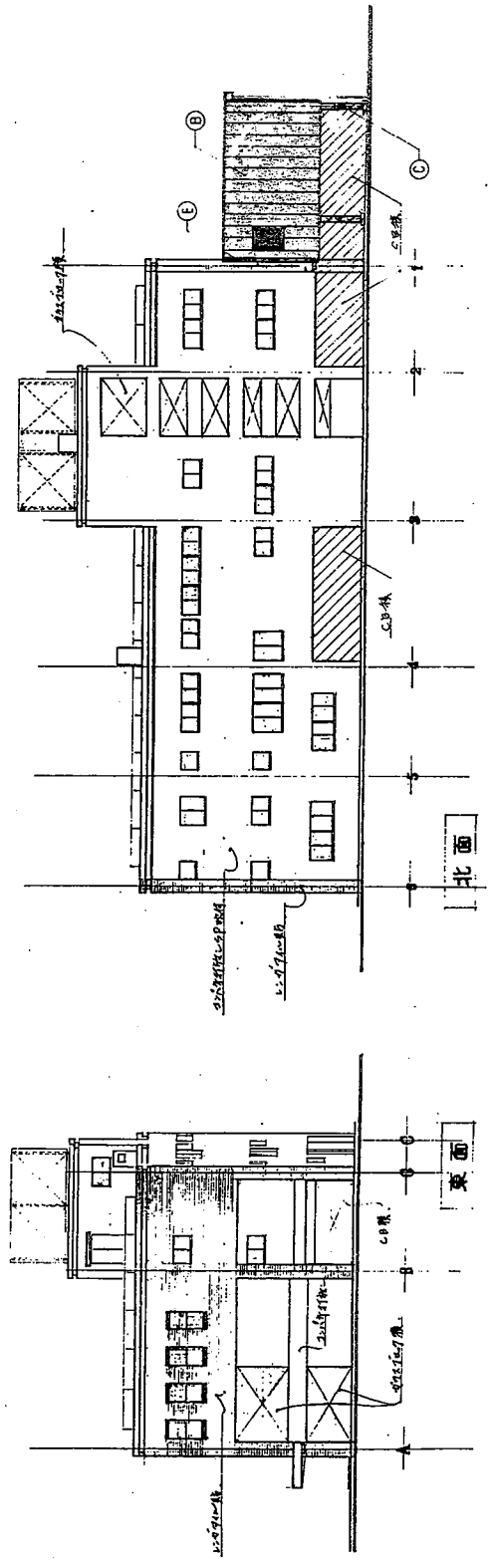
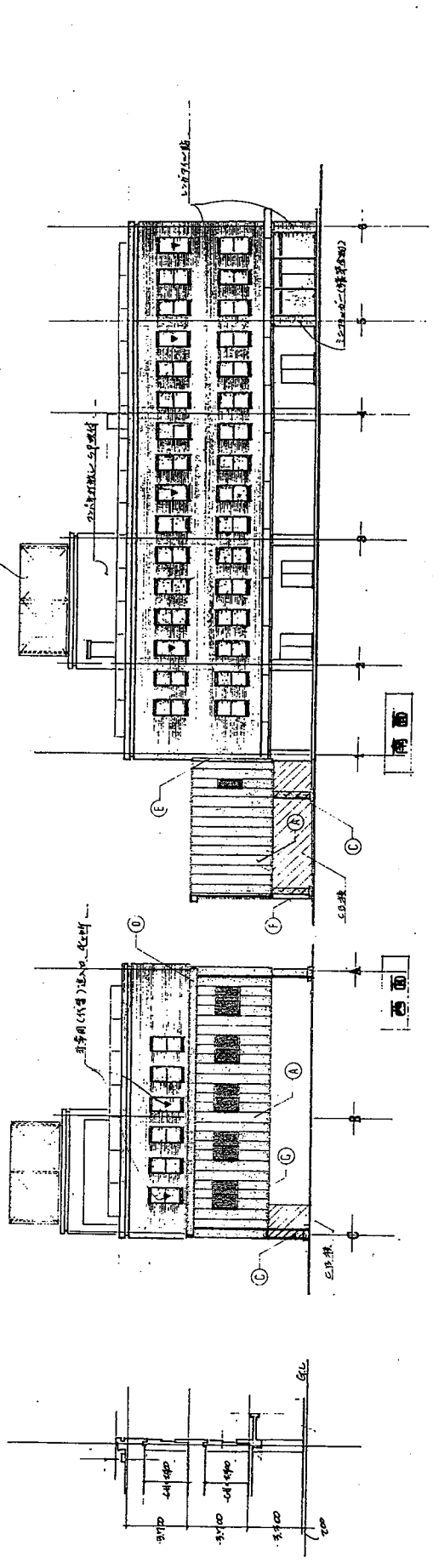

A. 特殊電線以外類	可入心線
B. 〃	化線路
C. 各種電線	V.P. 管
D. 不燃性耐火材料	
E. 不燃性耐火材料	
F. 耐火構造	
G. 基礎部分	